

Manager

Der Manager dient zur Verwaltung von Benutzer, Gruppen und Funktionen. Zudem werden darin zentrale Tabellen für mehrere Applikationen u/o Firmen verwaltet.

Gewisse Stammdaten und Tabellen können nach Wunsch gemeinsam oder als eigene Firmendaten genutzt werden (z.B. Adressen, Kurse, Einheiten, MwSt-Steuercodes).

Sämtliche Transaktionsdateien für den Zahlungsein- und Ausgang werden im Manager verarbeitet.



Bild: Benutzerverwaltung

Produktinformationen

Konfigurieren der Systemumgebung

Neben der Systemsprache und weiteren Benutzersprachen kann auch ein E-Mail-Versand von PDF-Dokumenten direkt aus UNIFINANZ eingerichtet werden. Die kontextsensitive Online-Hilfe steht in verschiedenen Sprachen zur Verfügung.

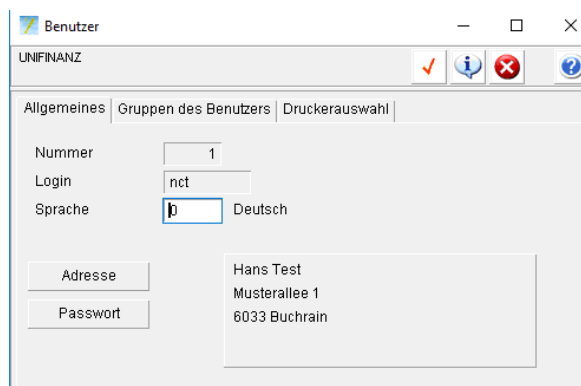
Interface / Schnittstelle zu Fremdpaketen

Mit der UNIFINANZ Online- oder Offline-Schnittstelle können Applikationen anderer Softwarehersteller Daten in alle und aus allen UNIFINANZ-Applikationen übertragen oder lesen.

Benutzeridentifikation, Zugriffsrechte und Kontrolle

Sie dient zur Identifikation des Anwenders, d.h. nur Anwender, welche berechtigt sind, dürfen innerhalb der Firma, Funktion und Applikation im UNIFINANZ-System arbeiten. Es werden modernste kryptographische Verfahren angewendet. Das Login ist durch ein Passwort geschützt.

Verwalten der Benutzer, Gruppen und Funktionen

Alle Anwender, welche mit UNIFINANZ arbeiten, müssen erfasst werden. Die Berechtigungen auf die Firmen und Funktionen können nach Bedürfnis gesetzt und ergänzt werden. Gleichartige Benutzer werden zu Gruppen zusammengefasst. Es können beliebig viele Benutzer und Gruppen erfasst werden. Dabei kann für jede Funktion unterschieden werden zwischen Vollzugriff und Lese-Zugriff.

Für weitere Auskünfte / Informationen:

1 / 2

Manager

Verwalten der Firmen

Zu den Firmeninformationen gehören neben der Geschäftsadresse die Informationen der Geschäftsjahre, d.h. welche Geschäftsjahre sind bebuchbar (aktiv) oder nur auswertbar (passiv). Es sind 9999 Firmen parallel bearbeitbar. Es können dem Bedürfnis entsprechend viele Geschäftsjahre in die Zukunft (Budget) oder in die Vergangenheit aktiv sein. Pro Jahr und pro Firma kann bestimmt werden wie viele Perioden geführt werden. Die Firmenbasiswährung ist frei wählbar. Dank den Hilfsfunktionen lassen sich unter anderem Firmen kopieren oder Währungen umstellen.

Zentrale Verwaltung von Tabellen

- Zahlstellen (Direktimport des schweizerischen Banken-Clearing der SIX)
- 9999 Währungen (je Währung ein Einkaufs-+Verkaufskurs/Tag), Direktimport der Kurse von der Eidg. Zollverwaltung möglich
- 9999 Einheiten (z.B. Stück, Stunden, Paletten)
- 9999 automatische Buchungstexte für alle Applikationen
- 99 Mehrwertsteuer-Codes
- 9999 Zahlungskonditionen
- Firmenzahlstellen
- Transaktionen (ISO 20022, DTA/EZAG, LSV, VESR)